



# 02

**¿POR QUÉ UN MODELO DE DESARROLLO?**

CARACTERIZACIÓN TERRITORIAL

## ¿Por qué un modelo de desarrollo territorial?

Los Macroprocesos representan sobre el territorio las líneas de deseo y los acuerdos planteados por la sociedad, interpretan la información derivada de la participación social de la Agenda Antioquia 2040, los indicadores de seguimiento a los planes, programas y proyectos del departamento y la evaluación de la incidencia de proyectos en proceso formulación y ejecución.



### Riesgo por Cambio climático de la biodiversidad

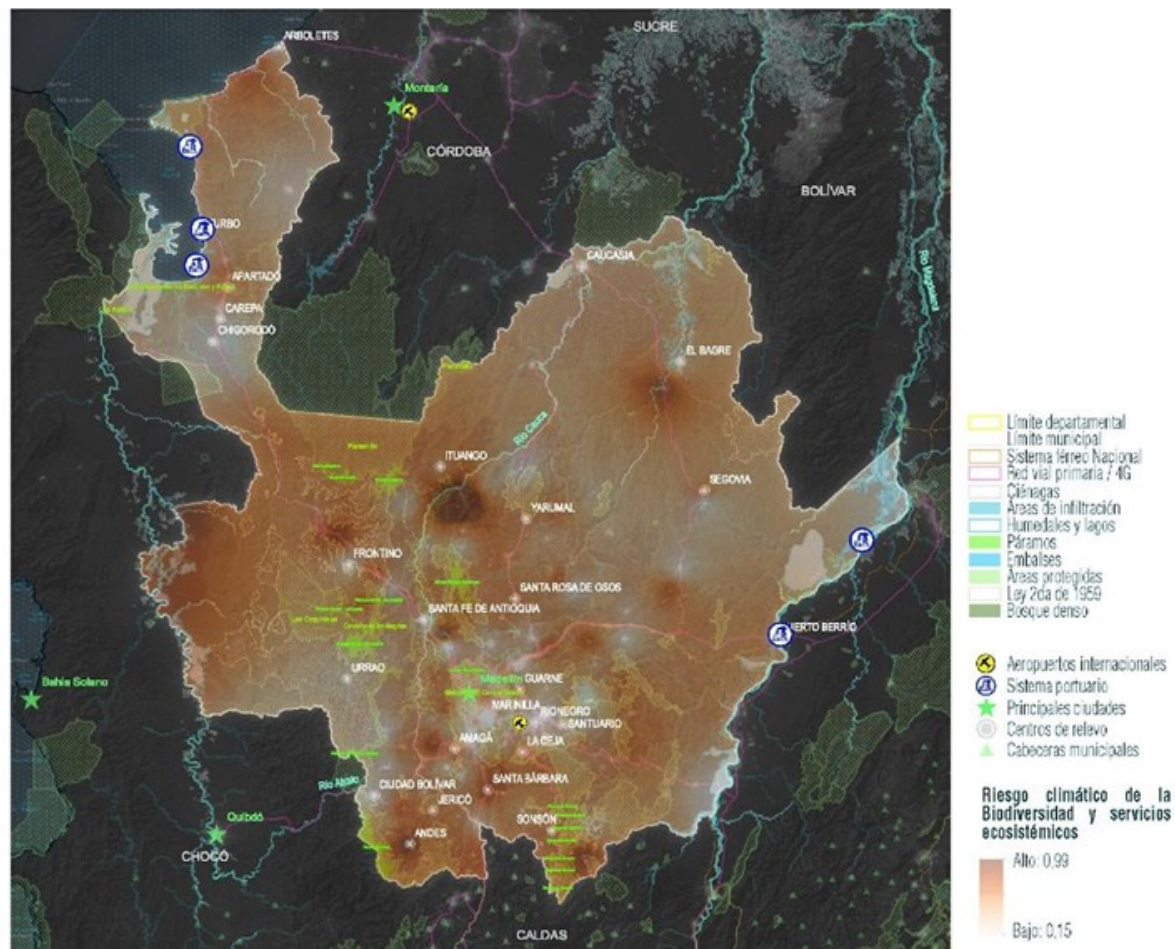

### Superficie deforestada

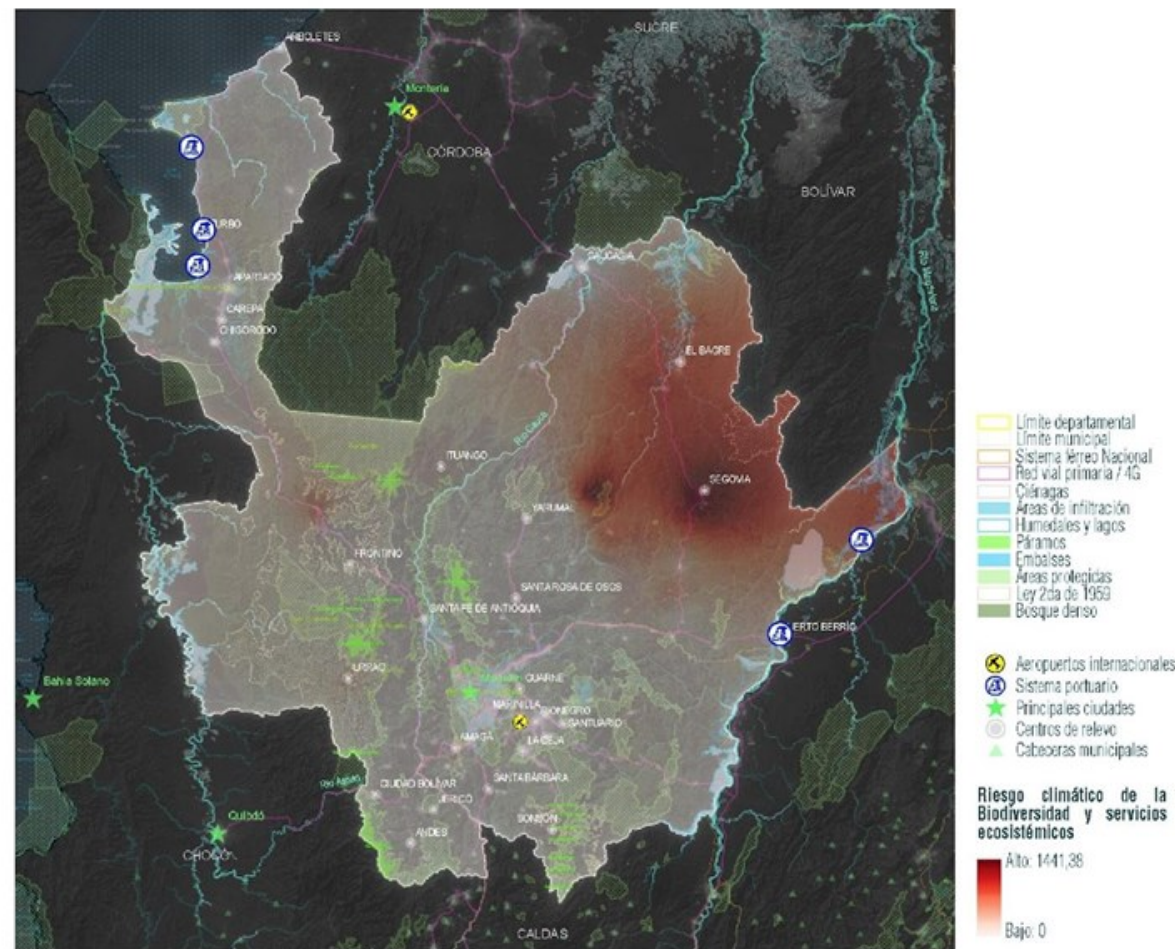

### Índice de ciudades modernas

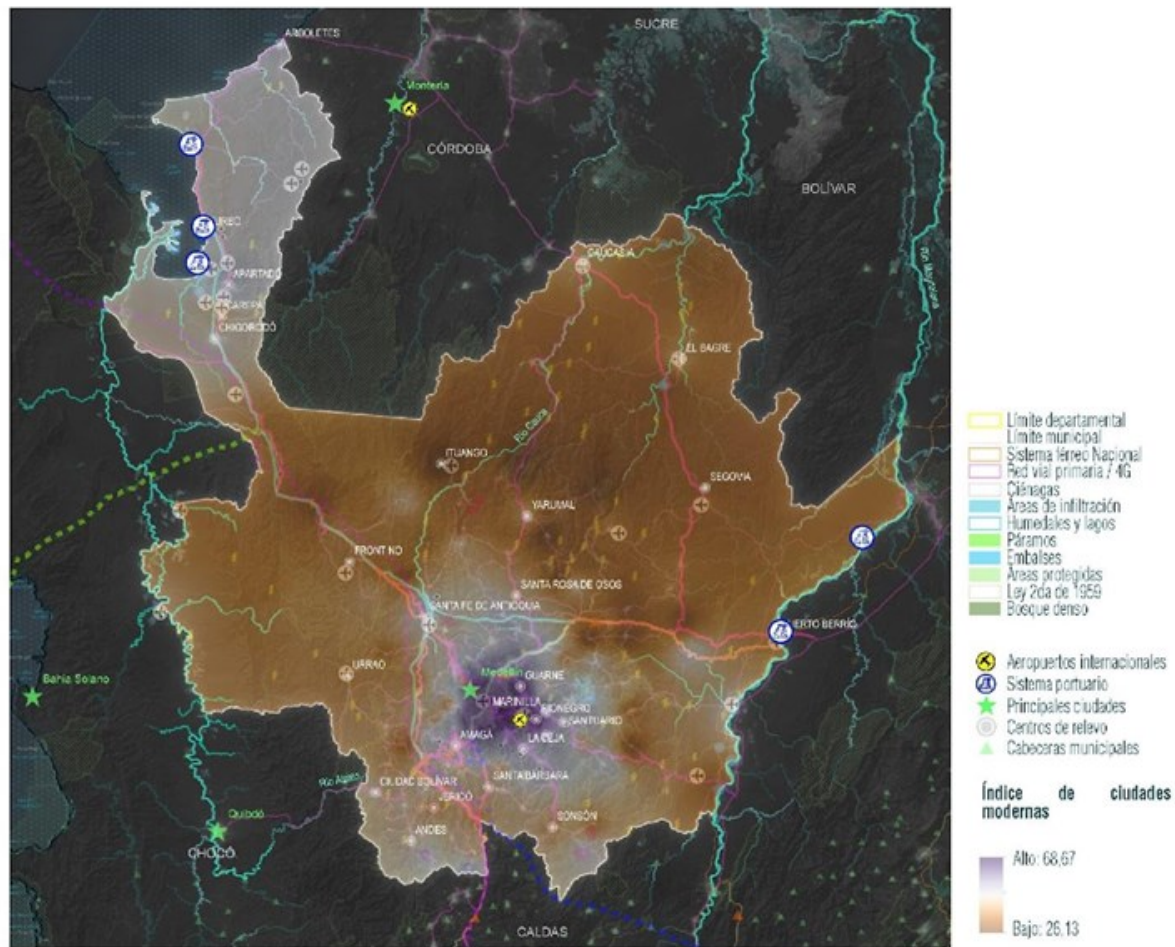

### Índice de competitividad sostenible

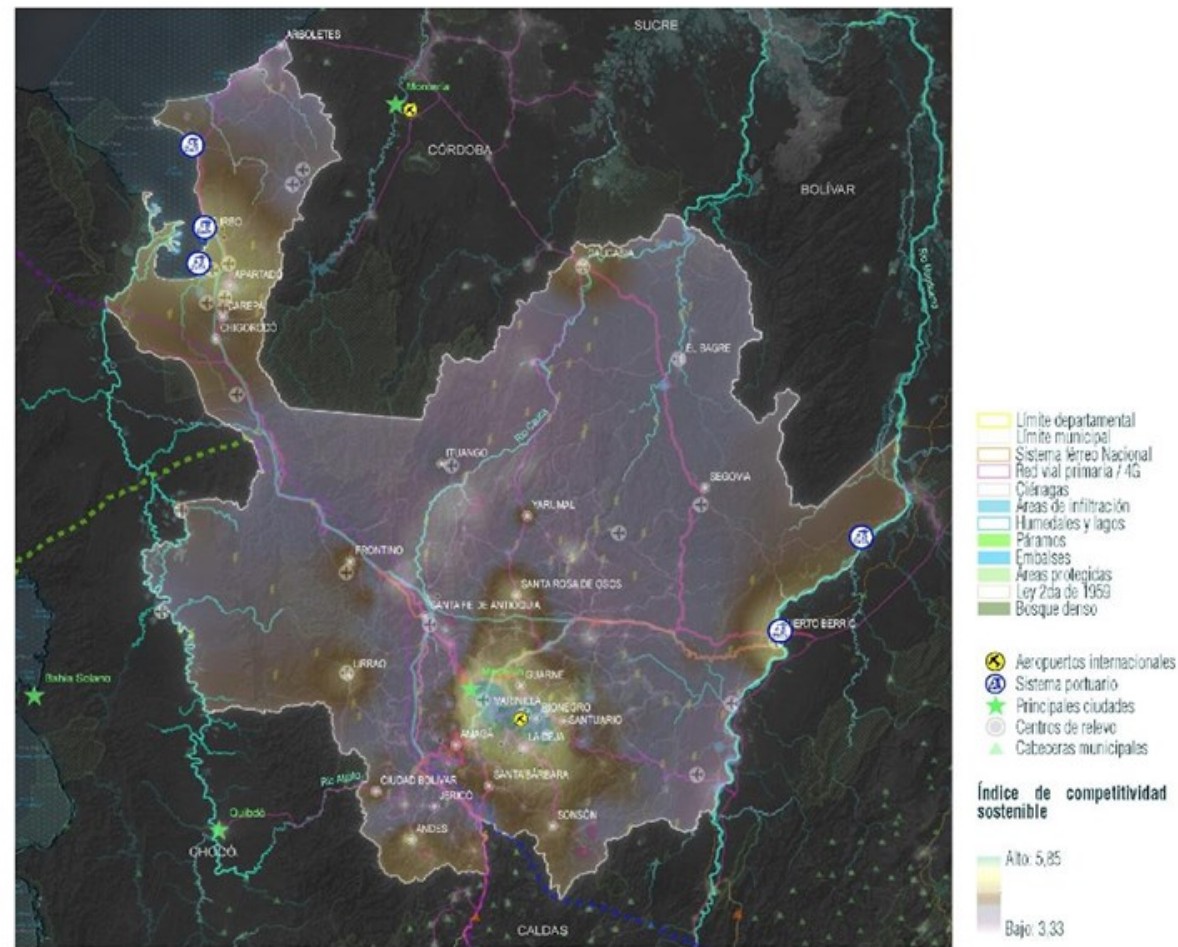

## Índice de sostenibilidad

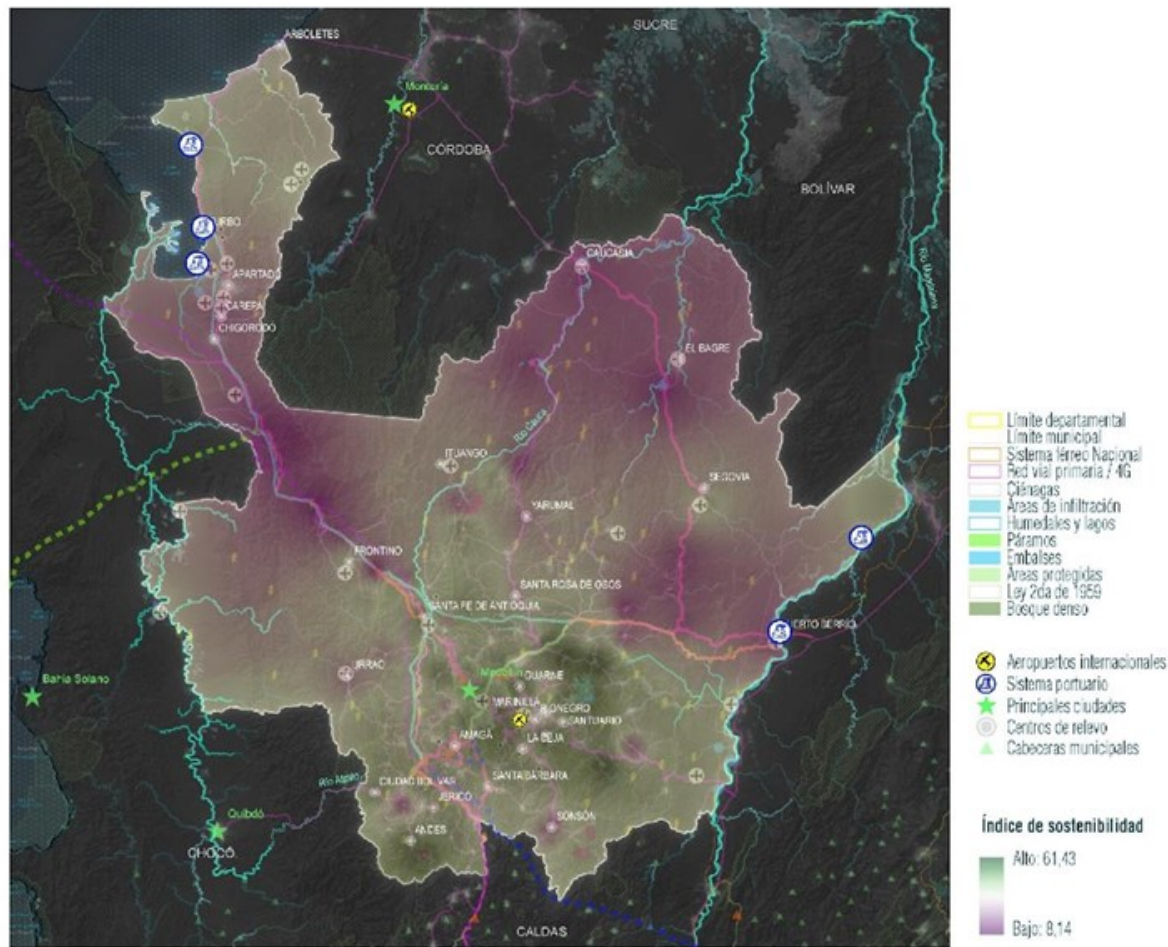

## Tiempo viaje carretera al núcleo más cercano

